MARRAKESH direkte fra Oslo
23. - 30. NOV 2024
Tilslutning BERGEN, TRONDHEIM, STAVANGER

Et samarbeid med fotefar TEMAREISER

Marokko og Marrakech er 1001-natt med historiefortellere, slangetemmere, klarsynte, akrobater, røkelse, lukter av krydret mat, lyder man ikke skjønner hvor kommer fra, en menneskетetthet som første kvelden føles klaustrofobisk og truende, men som blir trygg og inspirerende når kultursjokket har lagt seg.

Riad Chamali. I 2003 overbeviser en fransk-marokkaner sine venner til å investere i en eiendom i hjertet av den berømte Medina of Marrakech: Og snart kom venner fra hele verden og falt for dette gamle tradisjonelle huset (Riad). Renoveringen startet, og vi har nå vi 17 rom med mulighet for plass til 42 personer. Den franske turistguiden «Le Guide du Routard» ble også forelsket i vår Riad og aksepterte å skrive en referanse i sin nye utgave. Vår Riad Chamali fungerte så bra at vi bygde et nytt gårdsrom med svømmebasseng. I 2018 bygde vi enda et gårdsrom med plass for en ny resepsjon og med en restaurant med 4 salonger og rom for matlagingskurs. I 2022 åpnet vi et nytt tilstøtende gårdsplass med alle rom i første etasje og 4 nye Deluxe-rom. I 2023 fikk vi to nye og flotte suiter (4 personer per suite). Neste steg var å få åpne vårt eget SPA i januar 2024. "Hammam" og massasje på stedet vil bli enda bedre! Vi fokuserer hele tiden på å forbedre huset vårt for å gi de beste tjenestene til våre kunder, og holder den familievennlige atmosfæren vi først beundret i denne Riaden. De fleste av våre ansatte har jobbet med oss helt fra begynnelsen i 2003, og vi vil at du skal vurdere Riad som et andre hjem "borte fra hjemmet" hvor du kan slappe av, dele opplevelser og nye opplevelser! **Velkommen!**

PRIS FOR ULIKE ROM-ALTERNATIV – SE EGET ARK FOR DE FORSKJELLIGE ROMPRISER!

1 UKE – 7 NETTER: **Lørdag 23. – Lørdag 30. NOVEMBER** (*Fra Oslo direkte med Norwegian)*

FRA Kr 11 998 per voksen som deler dobbeltrom (eller flersengsrom).

Vi er medlem av REISEGARANTIFONDET RGF rgf.no

Det er mange ulike klasser og priser på rommene, Standard, Superieur, DeLuxe eller suite.
I tillegg mulig med 3-4 personer på enkelt rom. 3 etasjer uten heis.
Se egen oversikt for de ulike priser basert på romstandard! Enkeltroms tillegg fra kr 4 100.

Påmelding snarest mulig før vi må kansellere flyseter!

UTREISE FRA OSLO DIREKTE MED Norwegian – **Tilslutning fra andre byer er mulig på utreisen. På hjemreisen må man ev velge å fly via København hvis man vil til Stavanger, Trondheim eller Bergen på samme dag! Alternativ må det på hjemreisen bli overnatting i Oslo.**

INKLUDERER:
- Flyreisen med NORWEGIAN Oslo og direkte til Marrakech (tilslutning fra andre byer).
- Transport til og fra flyplassen i Marrakech
- Bagasjehåndtering på flyplassen og hotellet (du trenger overhodet ikke bære bagasjen)
- Overnatting på Riad Chamali like ved kongeslottet i den kategori som bestilt (vi kan ikke stå ansvarlig for mindre avvik fra fotoene som hotellet har lagt ut på sin egen webside og klager på dette må rettes umiddelbart ved innsjekking)
- Utvidet innhold i frokost alle dager (egg, ost etc.)
- Velkomstdrink
- Avskjedsmiddag med drikke
- Lokale guider
- Reiseleder fra Travel and Learn under hele reisen

INKLUDERER IKKE:
- Flyskatt kr 644 som kan forandres inntil avreisen
- Turistskatt til Marrakech by 2,85 € per døgn. 34 kr/dag
- Tips til hotellpersonalet, sjåfører og lokale guider
- Tilslutning fra Bergen/Trondheim/Stavanger på utreisen – men ulike løsninger på hjemreisen.

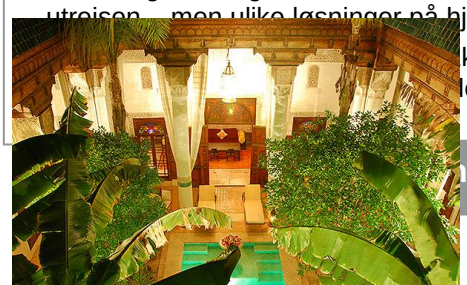

kspedisjonsgebyr kr 55 tilkommer hver faktura (ikke for medlemmer av Travel and Learn).
ler før avreise.

g snarest til Travel & Learn: post @ travelandlearn.no **eller Tel:47896060**

Fra Oslo direkte med Norwegian til Marrakech kl.13:00. Tilslutning mulig fra andre byer. Ank Marrakech kl.17:50 (tilslutning ikke inkl.)Transfer til Riad Chamali og inn-

Dag 2. Søndag 24. November Yves St Laurens bolig i Majorelle Gardens € 110

Dagen er satt av til opplevelse av Marrakech hvor vi kan ta de flotte severdighetene i
g utflukt med hestedrosjer til **Majorelle Gardens/Yves Saint**
0 (min 5). Etterpå gåtur med guide i soukene kan vi finne et
av Djemna el Fna. Bruk ettermiddagen til hvile på vår Riad,
utsikt fra takterrassen, kose deg med massasje eller hamam.
osjer til **Dar Moha**, en gammel restaurert Riad, som har vært
Marrakech og designeren Pierre Balmain. Middag (11 retter
må kjøpes på forhånd, min 15). Tuk-tuk tilbake til hotellet!

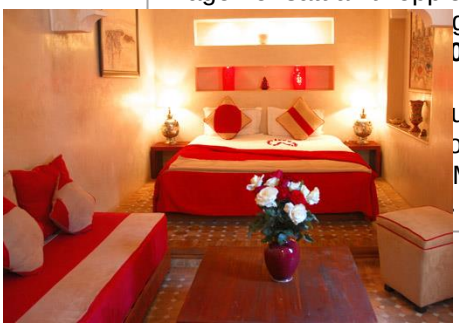

Dag 3. Mandag 25. November Utflukt til Essaouira € 148 inkl. lunsj m vin

Etter frokost i dag foreslår vi å bli med på en dagstur til byen Essaouira. Her vanket Jimi Hendrix, Cat Stevens, Frank Zappa og Janis Joplin på 60-tallet, uten at byen av den grunn har et spesielt rocka preg i dag. Nylig ble storfilmene Alexander og Kingdom Of Heaven spilt inn i og rundt Essaouira, og for nordmenn er det jo et artig poeng at Thorbjørn Egner brukte Essaouira som modell for Kardemomme by, etter et besøk her i 1949. Og visst finner du både trange gater, kameler, bymurer, folk, røvere og bønnetårnet til Tobias her. **MÅ BESTILLES VED PÅMELDING Min 6 delt.**

Dag 4. Tirsdag 26. November Fridag - Hotel Mamonia besøk

Dagen er fri. **Ekstra utflukt** til luxus-hotellet hvor bl.a. Gunhild og Petter Stordalen giftet seg. Churchill bodde og malte her. Hestedrosje, spasere tilbake **(€ 65).** Hotellet krever pent antrekk, langbukse for men, sko skal også være heldekkende. Vi foreslår felles middag med magedans på en av de hyggelige restaurantene i området. **Se tavle!**

Dag 5. Onsdag 27. November Fridag Hammam og solterrasse

Bli med på gå-tur i «Mellah», jødekvarteret, Synagogen og gravplassen (10 Dhrs til synagogen) ellers er turen gratis. Ta en tur til Ali ben Youssef Madrasa og Mosque fra 500-t av Saadian dynastiet og kunne ta imot 900 religionsstudenter. Både moskeen og Madrasaen er fantastikk utsmykket og verdt et besøk. Vi foreslår et sted for middag med magedans om kvelden for dem som har lyst å være med. **Se oppslagstavle**

Dag 6. Torsdag 28. November Utflukt til Atlasfjellene € 155 inkl lunsj m vin

Dagen er satt av til å oppleve den mektige Atlas fjellkjeden. Dagens rute fører ut mot Ourzazate ved samløpet av Draa og Dades daler. Ourzazate er en base for quad og motor sykling og kamel turer inn i Sahara. Dette er også hjemmet til Atlas Studios, et av de største filmstudioene i verden som ble brukt til filmer som «Lawrence of Arabia", "Mannen som ville bli konge", «Kleopatra" og "Gladiator". Det frister å følge Draa elva opp gjennom frodig palmelunder proppfulle med daddelpalmer, oliven og mandelåkre. Dades elven derimot passerer mellom fjellene i High Atlas i nord og Jebel Saghro området i sør. Med berettigelse er denne ruten er kalt "Dalen med tusen Kasbahs". På slutten av dalføret finner vi det flotte Todra juvene. **MÅ bestilles ved påmelding. Inngang og guide, lunsj/drikke inkludert. Min 6 deltagere. NB! Lang dag ca 11 t**

Dag 7. Fredag 29. November Fridag for shopping og hvile

Lyst på mere severdigheter? Vi foreslår besøk i **palasset El Bahia** som ligger i gå-avstand fra vår Riad. Palasset er et fantastisk eksempel på det beste av Marokkansk arkitektur. Besøk på **Saadian dynastiets gravmonument**, i gåavstand fra hotellet. Sultan Ahmed al-Mansour lot disse 66 gravene bygge til seg og sin kongelige familie på slutten av 15-tallet. Felles middag for de som har lyst, **se oppslagstavlen.**

Dag 8. Lørdag 30. November Hjemreisedag

For Oslo; avreise fra hotellet kl.15:30 etter lunsj og flyavgang kl.18:40 med ankomst Gardermoen kl 23:40. (Reisende til Bergen, Trondheim og Stavanger må eventuelt ha en overnatting i Oslo på returen eller velge et alternativ hjemreise). Et alternativ for Bergen, Trondheim og Stavanger er via København på lørdag kl 12.25 med ank kl 16.50. Ta ut bagasje og sjekke inn med SAS kl 21.00 ca, hjemme ca 22-23. Merk at du selv tar ansvar for eventuelle forsinkelser som gjør at du ikke rekker SAS flyet!

Påmelding Travel & Learn: post @ travelandlearn.no **eller Tel: 47896060**

03.03.2023 kgs